

Dosavadní stav				Nový stav											
Označení pozemku parc. číslem	Výměra parcely		Druh pozemku Způsob využití	Označení pozemku parc. číslem	Výměra parcely		Druh pozemku Způsob využití	Typ stavby Způsob využití	Způsob urč. výměr	Porovnání se stavem evidence právních vztahů					
	ha	m2			ha	m2				Díl přechází z pozemku označeného v katastru nemovitostí	dřívější poz. evidenci	Číslo listu vlastnictví	Výměra dílu		Označení dílu
												ha	m2		
127/2		49	zast. pl.	127/2		40	zast. pl.	č. e.	2	127/2		1946		40	
127/1	30	73	orná půda	127/1	29	82	orná půda	garáž	2	127/1		10001	29	82	
				127/19		32	orná půda		2	127/1		10001		32	
				127/20		34	orná půda		2	127/1		10001		34	
				127/21		26	orná půda		2	127/1		10001		26	
				127/22		10	ostat. pl. jiná plocha		2	127/2		1946		10	
	31	22			31	24									

Rozdíl v součtu výměr v důsledku zaokrouhlení číselně určených výměr parcel a dílů podle odst. 14.7 b) přílohy vyhlášky č. 357/2013 Sb.

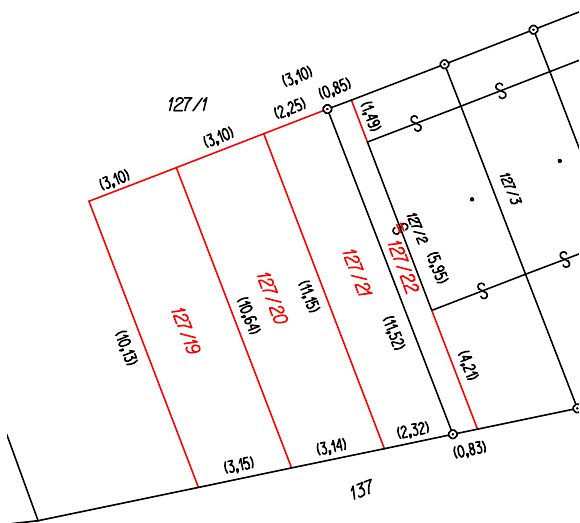

Výkaz údajů o bonitovaných půdně ekologických jednotkách (BPEJ) k parcelám nového stavu						
Parcelní číslo podle katastru nemovitostí		zjednodušené evidence	Kód BPEJ	Výměra		BPEJ na dílu parcely
ha	m2		ha	m2		
127/1			00100	29	82	
127/19			00100		32	
127/20			00100		34	
127/21			00100		26	

<b>GEOMETRICKÝ PLÁN</b> pro <b>rozdělení pozemku</b>  <b>NÁVRH</b>	Geometrický plán ověřil úředně oprávněný zeměměřický inženýr:	Stejnopis ověřil úředně oprávněný zeměměřický inženýr:
	Jméno, příjmení: <b>Ing. Daniel Svoboda</b>	Jméno, příjmení:
	Číslo položky seznamu úředně oprávněných zeměměřických inženýrů: <b>2109/2001</b>	Číslo položky seznamu úředně oprávněných zeměměřických inženýrů:
	Dne: Číslo:	Dne: Číslo:
	Náležitosti a přesnosti odpovídá právním předpisům	Tento stejnopis odpovídá geometrickému plánu v elektronické podobě uloženému v dokumentaci katastrálního úřadu.
	Katastrální úřad souhlasí s očíslováním parcel.	Ověření stejnopisu geometrického plánu v listinné podobě.
Vyhotovil: <b>Daniel Svoboda</b> Palackého 401/18 69301 Hustopeče  Číslo plánu: <b>3052-95/2023</b> Okres: <b>Brno-venkov</b> Obec: <b>POHORELICE</b> Kat. území: <b>POHORELICE NAD JIHLAVOU</b> Mapový list: <b>POHORELICE 2-2/11</b> Dosavadním vlastníkům pozemků byla poskytnuta možnost seznámit se v terénu s průběhem navrhovaných nových hranic, které byly označeny předepsaným způsobem:		