

Dosavadní stav				Nový stav											
Označení pozemku parc. číslem	Výměra parcely		Druh pozemku Způsob využití	Označení pozemku parc. číslem	Výměra parcely		Druh pozemku Způsob využití	Typ stavby Způsob využití	Způsob urč. výměr	Porovnání se stavem evidence právních vztahů					
	ha	m2			ha	m2				Díl přechází z pozemku označeného v katastru nemovitostí	dřívější poz. evidenci	Číslo listu vlastnictví	Výměra dílu		Označení dílu
												ha	m2		
127/2		49	zast. pl.	127/2		40	zast. pl.	č. e. garáž	2	127/2		1946		40	
127/1	30	73	orná půda	127/1	29	82	orná půda		2	127/1		10001	29	82	
				127/19		32	orná půda		2	127/1		10001		32	
				127/20		34	orná půda		2	127/1		10001		34	
				127/21		26	orná půda		2	127/1		10001		26	
				127/22		10	ostat. pl. jiná plocha		2	127/2		1946		10	
	31	22			31	24									

Rozdíl v součtu výměr v důsledku zaokrouhlení číselně určených výměr parcel a dílů podle odst. 14.7 b) přílohy vyhlášky č. 357/2013 Sb.

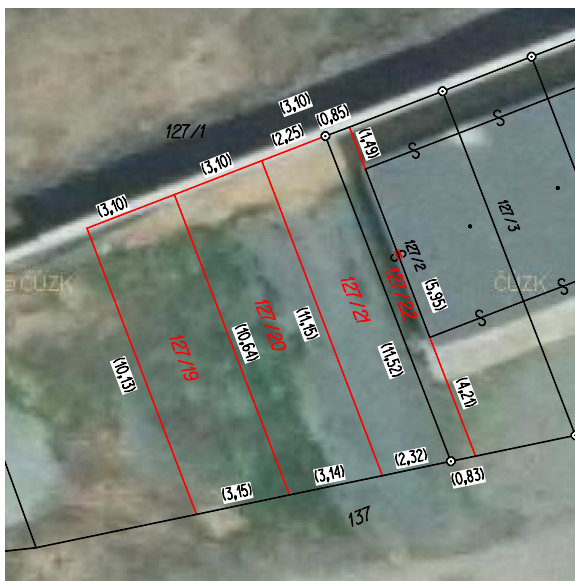

Výkaz údajů o bonitovaných půdně ekologických jednotkách (BPEJ) k parcelám nového stavu					
Parcelní číslo podle katastru nemovitostí	zjednodušené evidence	Kód BPEJ	Výměra		BPEJ na dílu parcely
			ha	m2	
127/1		00100	29	82	
127/19		00100		32	
127/20		00100		34	
127/21		00100		26	

GEOMETRICKÝ PLÁN pro rozdělení pozemku NÁVRH	Geometrický plán ověřil úředně oprávněný zeměměřický inženýr:	Stejnopis ověřil úředně oprávněný zeměměřický inženýr:	
	Jméno, příjmení: Ing. Daniel Svoboda	Jméno, příjmení:	
	Číslo položky seznamu úředně oprávněných zeměměřických inženýrů: 2109/2001	Číslo položky seznamu úředně oprávněných zeměměřických inženýrů:	
	Dne: Číslo:	Dne: Číslo:	
	Náležitosti a přesnosti odpovídá právním předpisům	Tento stejnopis odpovídá geometrickému plánu v elektronické podobě uloženému v dokumentaci katastrálního úřadu.	
	Katastrální úřad souhlasí s očíslováním parcel.	Ověření stejnopisu geometrického plánu v listinné podobě.	
Vyhotovil: Daniel Svoboda Palackého 401/18 69301 Hustopeče Číslo plánu: 3052-95/2023 Okres: Brno-venkov Obec: POHOŘELICE Kat. území: POHOŘELICE NAD JIHLAVOU Mapový list: POHOŘELICE 2-2/11 Dosavadním vlastníkům pozemků byla poskytnuta možnost seznámit se v terénu s průběhem navrhovaných nových hranic, které byly označeny předepsaným způsobem:			